



Comune di
Pavullo nel Frignano
Provincia di Modena

PSC

Piano Strutturale Comunale
L.R. 20/2000

**Tutele e vincoli di natura storico-culturale,
ambientale e paesaggistica**

Elaborato PSC.2d

Scala 1:10.000

Adozione: D.C.C. n.46 del 24/7/2008
Approvazione: D.C.C. n. 9 del 3/2/2011

Il sindaco:

Sig. Romano Carovi

Il segretario generale:

Dot. Giuseppe Giovanni

I progettisti responsabili:

Arch. Rudi Falaci
Arch. Carlo Sansonico

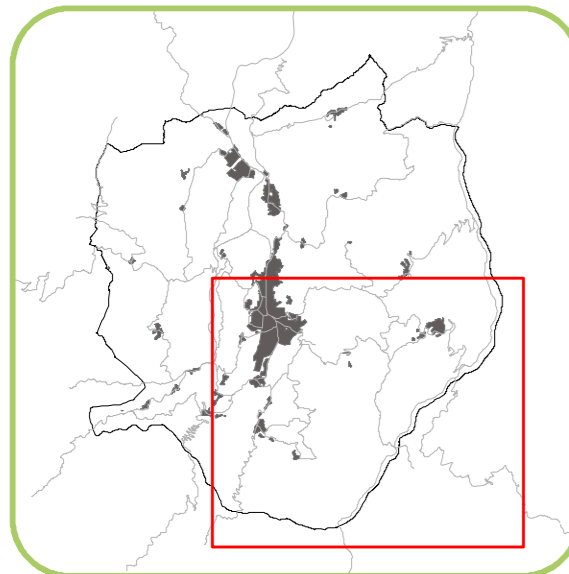

GRUPPO DI LAVORO

Coordinamento comunale
arch. Grazia De Luca - responsabile dell'Ufficio di Piano Comunale
Ufficio di Piano - geom. Ivano Fiorentini, Laila Pochetti

Consulente generale per il PSC: **tecnicoop**
arch. Rudi Falaci - arch. Carlo Sansonico - dott. agr. Fabio Turchi
arch. Giulio Verdini - cartografia: Andrea Franceschini

Consulenti per le zone agricole:
dott. agr. Alessandra Furlani - dott. agr. Maurizio Pirazzoli

Consulente per le aree boscate:
dott. for. Paolo Vincenzo Filetto

Consulenti per gli aspetti geologici:
dott. geol. Valeriano Franchi - dott. geol. Fabrizio Anderlini

Consulente per la zonizzazione acustica:
dott. Carlo Cotario

Riconoscimento storico-culturale del sistema insediativo rurale:
dott. Claudia Chiosi

ELABORATO PRODOTTO DA: tecnicoop

Legenda

- Contorno comunale
- Territorio urbanizzato
- Territorio urbanizzabile
- ELEMENTI DI INTERESSE AMBIENTALE E PAESAGGISTICO**
- Unità di Paesaggio (art.3.1 PSC)
- Zone di particolare interesse paesaggistico ambientale (art.2.6 PSC)
- Zone di tutela naturalistica (art.2.10 PSC)
- Riserva naturale di Sassogugliano (vincolo paesaggistico art.142 let. f D.Lgs. 42/04 e art.2.11 PSC)
- Aree boscate (vincolo paesaggistico art. 142 let. g D.Lgs. 42/2004 e art.2.3 PSC)
- Viabilità panoramica (art.2.9 PSC)
- Percorsi di interesse paesaggistico
- Siti di Importanza Comunitaria (SIC) e Zone di Protezione Speciale (ZPS) (art.3.3 PSC)
- Ambiti di persistenza di peculiari relazioni paesaggistiche del territorio pavullese (art.2.16 PSC)
- Linee di interconnessione visiva (art.2.16 PSC)
- Cime
- Punti di vista emergenti
- TUTELA DELLE RISORSE STORICO-CULTURALI**
- Centri storici (art.5.1 PSC)
- Edifici di valore storico-architettonico (restauro scientifico) (art.2.14 PSC)
- Edifici di valore storico-architettonico (restauro e ripristino conservativo) (art.2.14 PSC)
- Edifici di valore storico-testimoniale (art. 2.15 PSC)
- Numero scheda di censimento
- Immobili e aree di pertinenza con vincolo art.10 D.lgs. n.42/2004 (art.2.11 PSC)
- Area di concentrazione di materiali archeologici (art.2.12 PSC)
- Viabilità storica (art. 2.13 PSC)
- VINCOLI DI LEGGE**
- Fasce fluviali (vincolo paesaggistico art.142c D.lgs.42/04 e art.2.11 PSC)
- Reticolo idrografico principale (art.2.5 PSC)
- Vincolo paesaggistico art.156 D.lgs.42/04 (art.2.11 PSC)

